566 Pastores, folgai!

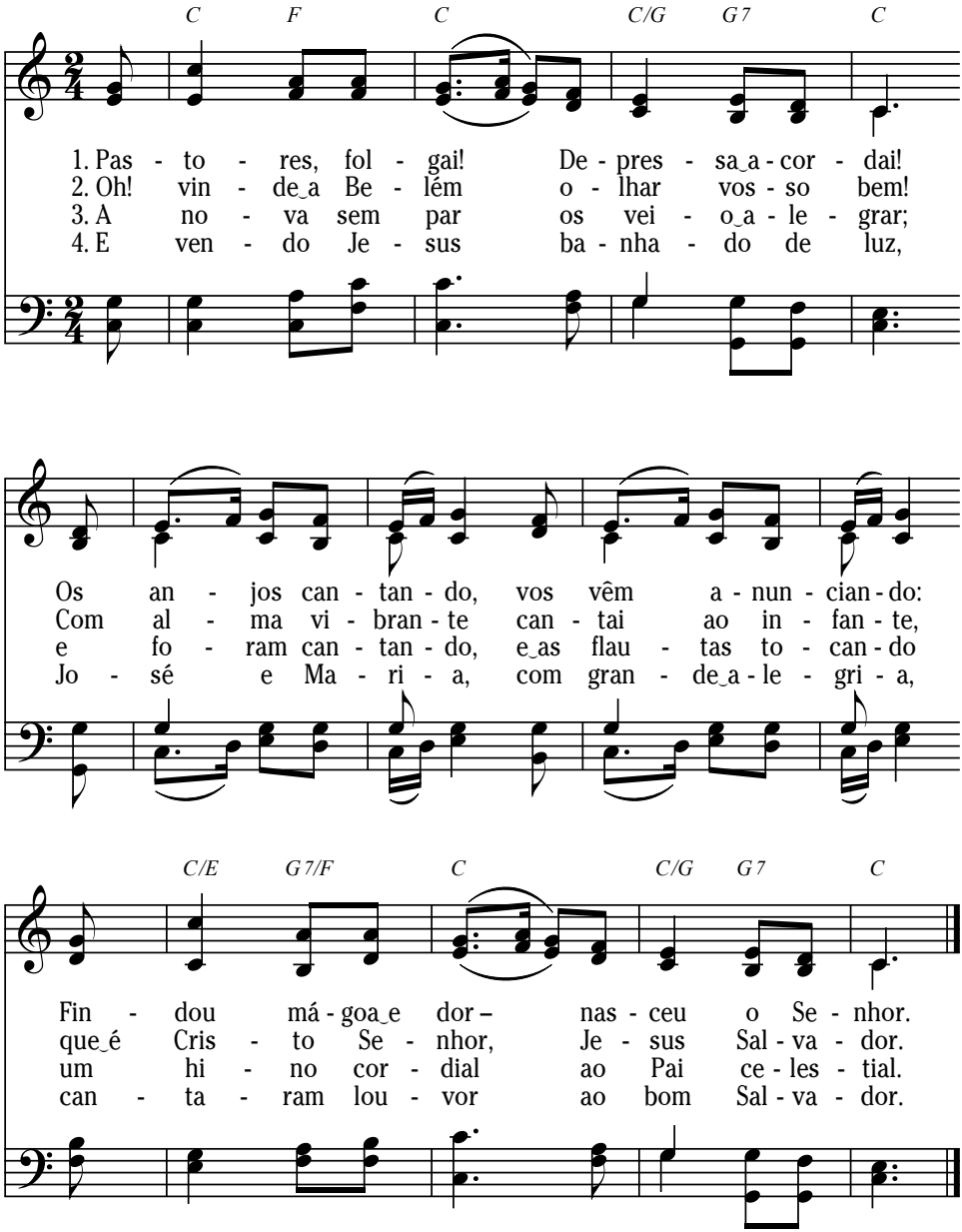

Ihr Hirten, erwacht, Seid munter und lacht

Letra: Canção natalina da Vestfália, Alemanha; trad. Leonido Krey, 1973, alt.

Música: Melodia da Vestfália, Alemanha, c. 1852

IHR HIRTEN, ERWACHT, SEID
55 66 55

Letra e música: Domínio público
Tradução: © Copyright da Igreja Evangélica Luterana do Brasil (admin. Editora Concórdia), 1974

PASTORES, FOLGAI

Ihr Hirten, erwacht, Seid munter under lacht

Canção natalina da Vestfália, Alemanha. Trad.Leonildo Krey, 1973, alt

Melodia da Vestfália, Alemanha, C 1852

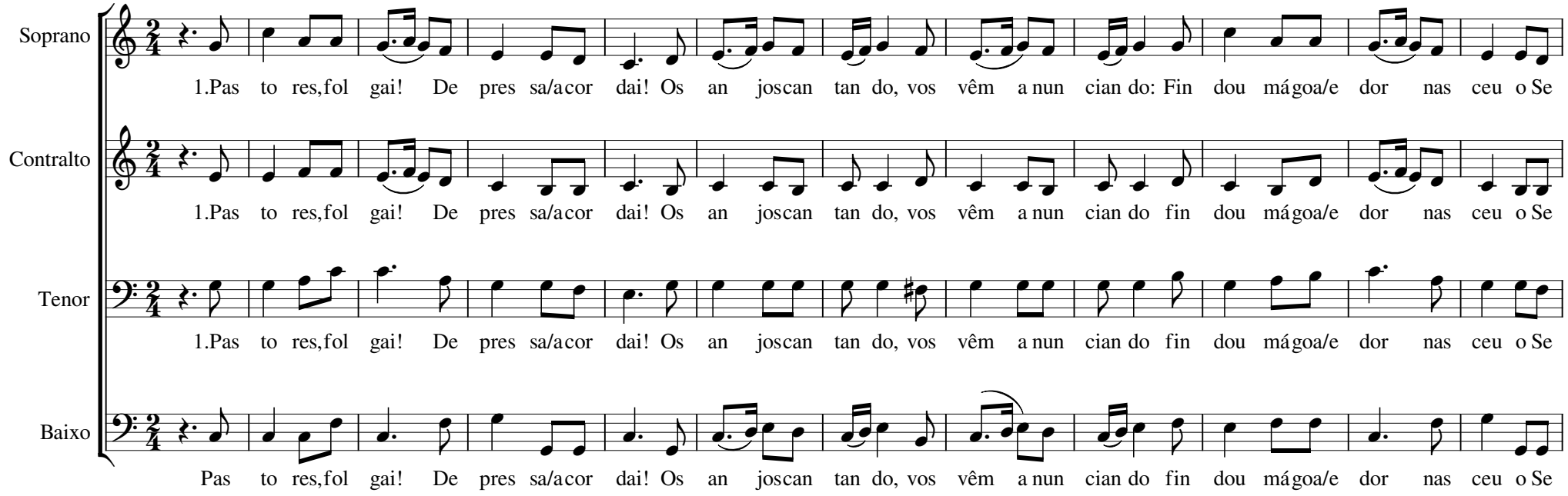

13

S. nhor. 2.Oh vin de/a Be lém o olhar vos so bem! com al ma vi bran te can tai ao in fan te, que/é Cris to Se nhor, Je sus Sal va dor.

C. nhor. 2.Oh vin de/a Be lém o olhar vos so bem! com al ma vi bran te can tai ao in fan te, que/é Cris to Se nhor, Je sus Sal va dor.

T. nhor. 2.Oh vin de/a Be lém o lhar vos so bem! com al ma vi bran te can tai ao in fan te, que/é Cris to Se nhor, Je sus Sal va dor.

B. nhor. 2.Oh vin de/a Be lém o lhar vos so bem! com al ma vi bran te can tai ao in fan te, que/é Cris to Se nhor, Je sus Sal va dor.

27

S. 3.A no va sem par os vei o/a le grar; e fo ram can tan do, e/as flau tas to can do um hi no cor dial ao Pai ce les tial. 4.E

C. 3.A no va sem par os vei o/a le grar; e fo ram can tan do, e/as flau tas to can do um hi no cor dial ao Pai ce les tial. 4.E

T. 3.A no va sem par os vei o/a le grar; e fo ram can tan do, e/as flau tas to can do um hi no cor dial ao Pai ce les tial. 4.E

B. 3.A no va sem par os vei o/a le grar; e fo ram can tan do, e/as flau tas to can do um hi no cor dial ao Pai ce les tial. 4.E

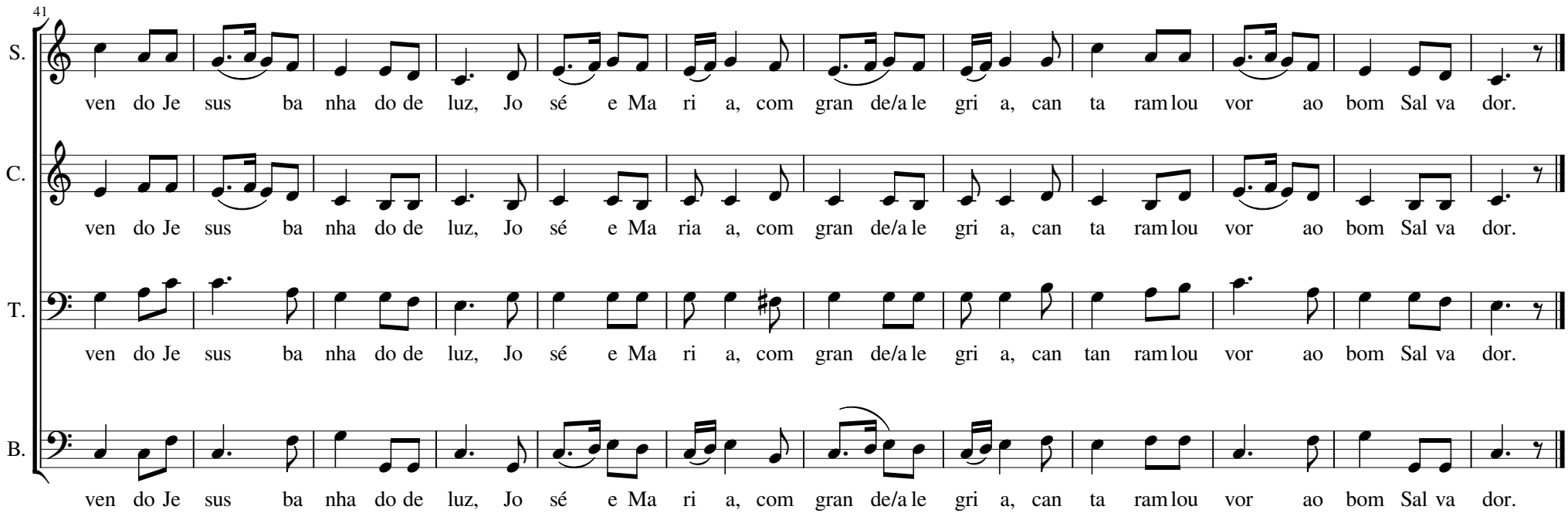
41
S.
ven do Je sus ba nha do de luz, Jo sé e Ma ri a, com gran de/a le gri a, can ta ram lou vor ao bom Sal va dor.
C.
ven do Je sus ba nha do de luz, Jo sé e Ma ria a, com gran de/a le gri a, can ta ram lou vor ao bom Sal va dor.
T.
ven do Je sus ba nha do de luz, Jo sé e Ma ri a, com gran de/a le gri a, can tan ram lou vor ao bom Sal va dor.
B.
ven do Je sus ba nha do de luz, Jo sé e Ma ri a, com gran de/a le gri a, can ta ram lou vor ao bom Sal va dor.

Soprano

PASTORES, FOLGAI

Ihr Hirten, erwacht, Seid munter under lacht

Canção natalina da Vestfália, Alemanha. Trad.Leonildo Krey, 1973, alt *Melodia da Vestfália, Alemanha, C 1852*

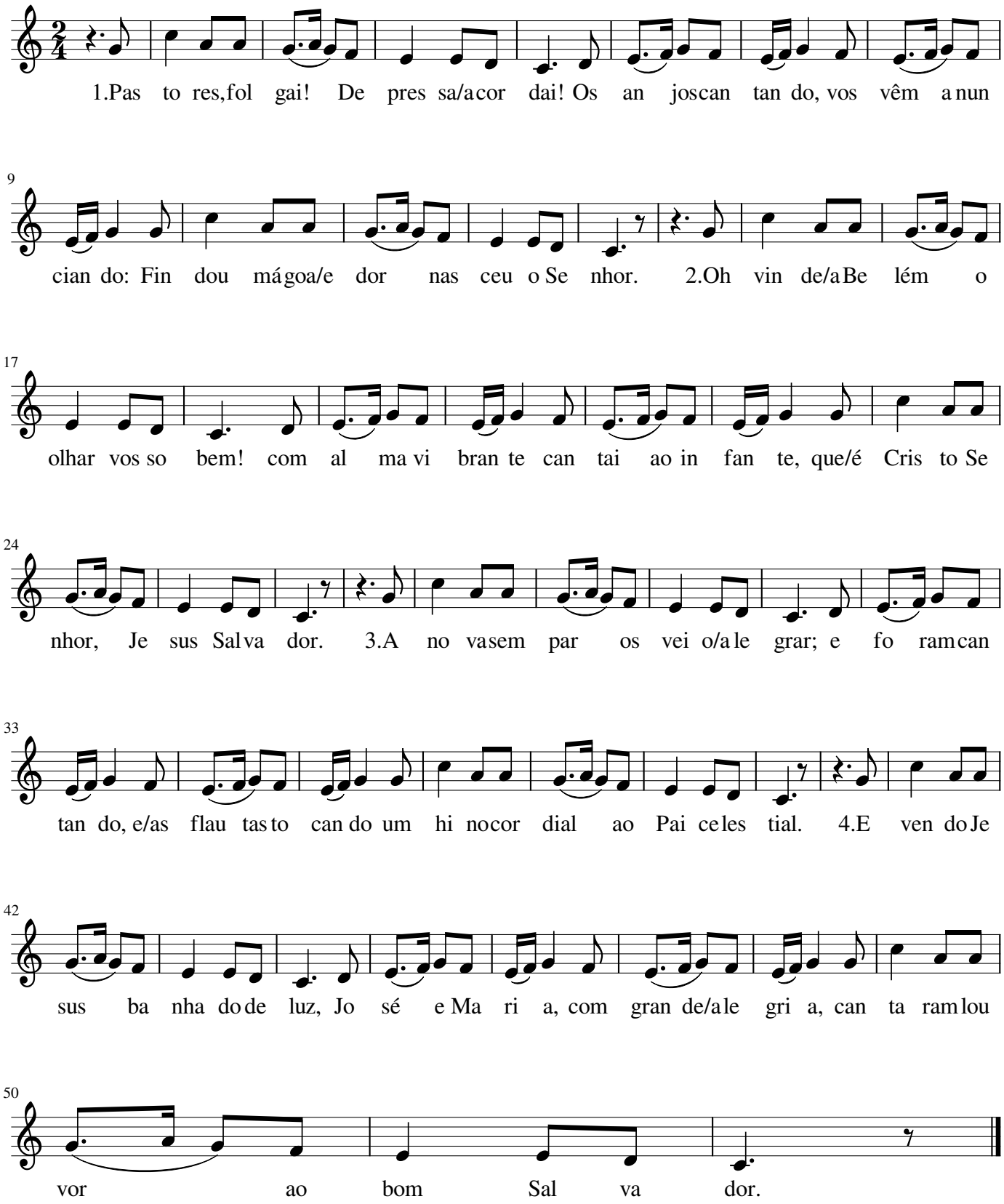

Alto

PASTORES, FOLGAI

Ihr Hirten, erwacht, Seid munter under lacht

Canção natalina da Vestfália, Alemanha. Trad.Leonildo Krey, 1973, alt *Melodia da Vestfália, Alemanha, C 1852*

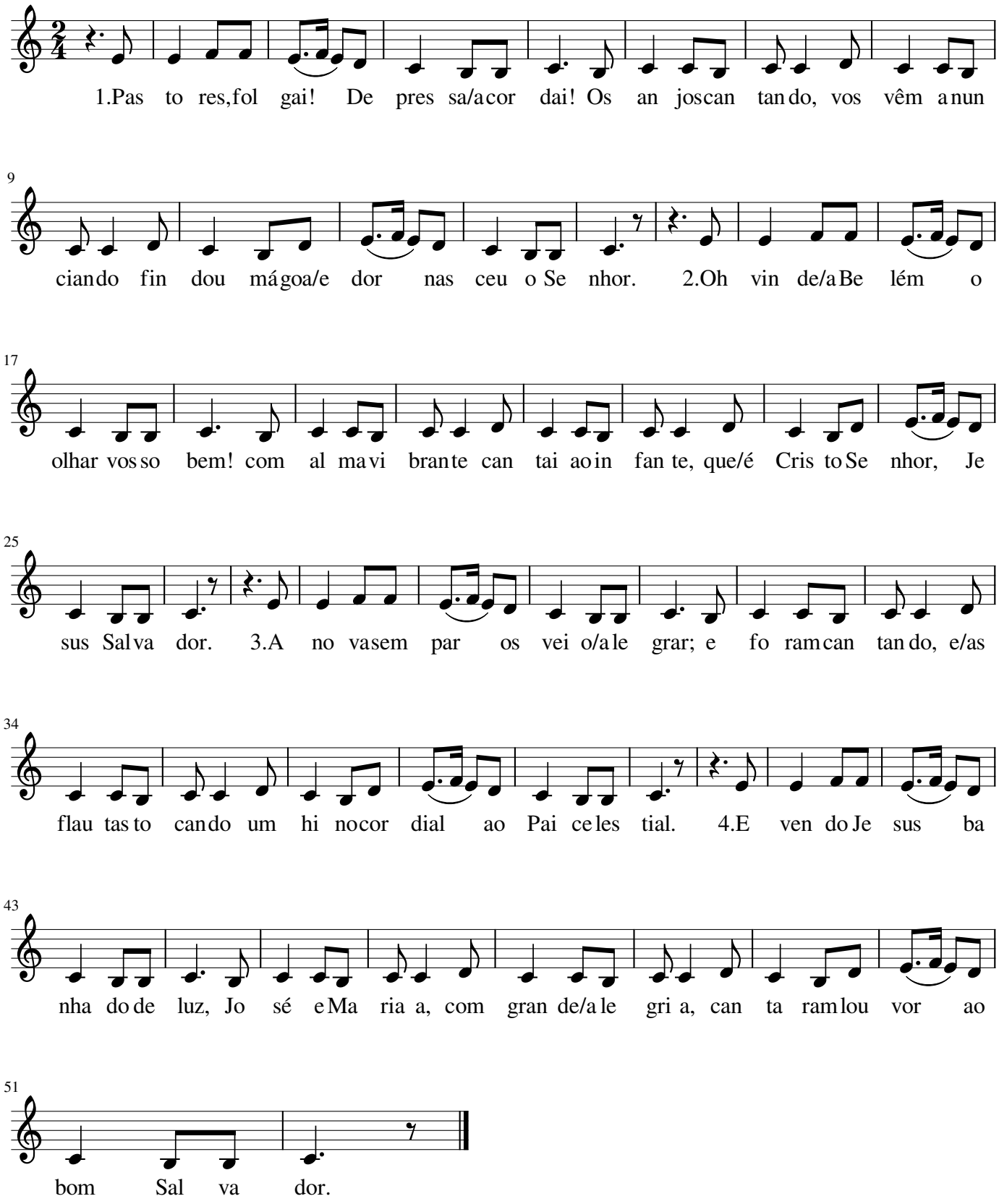

Tenor

PASTORES, FOLGAI

Ihr Hirten, erwacht, Seid munter under lacht

Canção natalina da Vestfália, Alemanha. Trad.Leonildo Krey, 1973, alt *Melodia da Vestfália, Alemanha, C 1852*

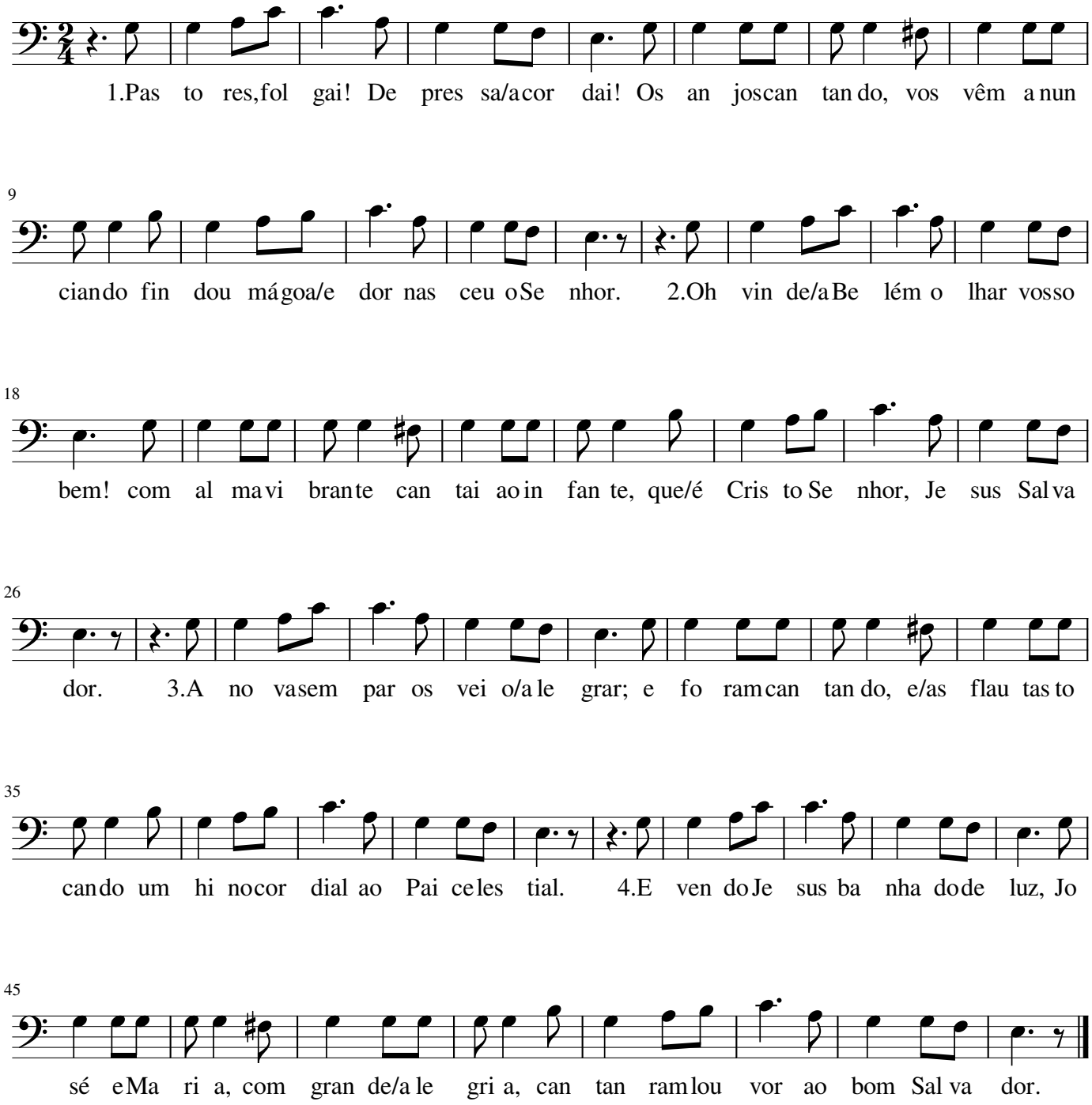

Bass

PASTORES, FOLGAI

Ihr Hirten, erwacht, Seid munter under lacht
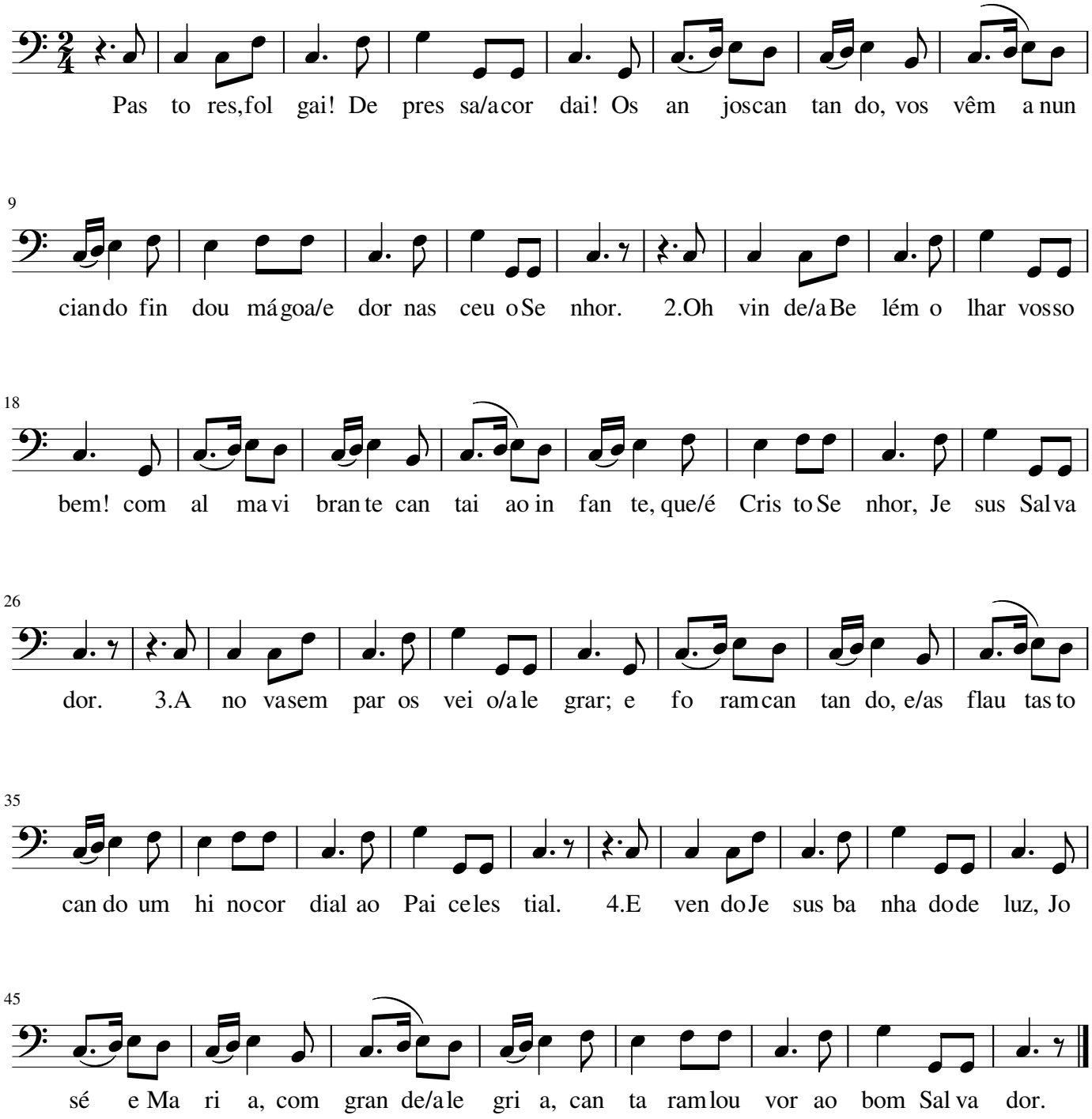
Canção natalina da Vestfália, Alemanha. Trad.Leonildo Krey, 1973, alt *Melodia da Vestfália, Alemanha, C 1852*